Actions 2014

Président : **Jean-Benoît CRUMIERE** Vice-Président : **Michel KUPFER**

Il ne s'agit pas ici du bilan, de toutes les activités des différentes commissions départementales, mais celui des différentes actions réalisées par la **C**ommission **R**égionale **E**nvironnement et **B**iologie **S**ubaquatiques Est composée en 2014 de 8 cadres actifs :

Catherine ANDRES
Véronique SCHNOERING
Frédéric BOLZE
Jean-Luc KLEIN
Christophe BRONN
Cédric BONHOMME
Michel KUPFER
Jean-Benoît CRUMIERE

1. Deux stages bloqués sur un week-end (stage diplômant)

➢ Stage d'initiation à la biologie d'eau douce – Neuchâtel - 16 stagiaires

STAGE REGIONAL ENVIRONNEMENT ET BIOLOGIE SUBAQUATIQUES
« SENSIBILISATION A LA BIOLOGIE D'EAU DOUCE » 19, 20 et 21 septembre 2014

RENDEZ-VOUS : **Vendredi 19 septembre 2014 à 18 h Vaumarcus (Neuchâtel) – Fondation Le Camp**
Route du Camp 7, Maison 5, 2028 Vaumarcus
www.lecamp.ch

PROGRAMME DU STAGE :
Vendredi 19 septembre :
18 h 00 : Accueil participants, vérifications administratives (licence, certificat médical…), présentation du stage
19 h 00 : Exposé général : eau douce (et compléments marins), animaux, végétaux.
Les niveaux bio de la FFESSM
20 h 45 : Apéritif et repas
21 h 30 : Film

** Ce programme peut subir de légères modifications en fonction du temps et des visites possibles.*

Samedi 20 septembre :
08 h 00 : Petit déjeuner
Présentation du site de Boudry et responsabilité du plongeur
09 h 15 : Rendez-vous à la plage de Boudry
Plongée, observations et prélèvements d'échantillons
Exploitation des récoltes du matin
12 h 30 : Repas (boissons non comprises)
14 h 00 : Observations (bino, micro) et film ou présentations sur les eaux douces
17 h 00 : Visite et découverte du milieu « rivière »
19 h 00 : Plongée de nuit, observations et prélèvements d'échantillons
Après la plongée : Repas (boissons non comprises)

Dimanche 21 septembre :
08 h 00 : Petit déjeuner
09 h 00 : Exploitation des récoltes
10 h 00 : Activités laboratoire : bino, microscope
11 h 30 : Découverte des rives du lac à Vaumarcus, Pmt selon météo.
13 h 00 : Repas (boissons non comprises)
14 h 00 : Présentation de Doris et de l'inventaire Bioobs
15 h 00 : Synthèse et conclusion. Fin du stage

- **Stage d'initiation à la biologie d'eau douce – Etangs de Lindre - 18 stagiaires**

Commission Régionale Est *Environnement et Biologie Subaquatiques*

" INITIATION A LA BIOLOGIE D'EAU DOUCE " **17 et 18 mai 2014**

RENDEZ-VOUS:

Samedi 17 mai à 8h 30 au Domaine départemental de Lindre, 67 rue principale 57260 LINDRE-BASSE (en cas de difficulté 06 79 63 71 89 Thibaut GLASSER ou 06 11 05 13 08 Jean-Benoît CRUMIERE).

PROGRAMME DU STAGE:

Possibilité d'arrivée sur site la veille : hébergement au Gîte d'étape de Blanche Eglise à 7 km du lieu de formation.

Samedi 17 mai - Maison de la Tour, forteresse du XVIème Siècle

08h30 : Accueil des participants, vérifications administratives (licences 2014, certificat médical,…), présentation du stage et de son organisation. Le cursus « Bio ».
09h00 : Comportement à avoir en plongée – Présentation d'un DVD pédagogique (Association Ried Bleu).
10h00 : Présentation des particularités du site par les autorités du Domaine départemental de Lindre, service du Conseil Général de la Moselle gestionnaire du site.
10h15 : Plongée étang de Lindre (site au label RAMSAR en zone Natura 2000).
11h30 : Balade pédestre proche du site de plongée pour accéder à la Maison des Oiseaux par le sentier de Rives en rêves.
12h30 : Repas pris au bord de l'étang.
14h00 : Observations et identification des espèces animales et végétales prélevées sur site dans la Maison pédagogique en collaboration avec le Domaine départemental de Lindre.
15h30 : Présentation du site par le Directeur du Domaine de Lindre « La gestion piscicole, outil de préservation de la nature ».
16h30 : Pause.
17h00 : Présentation de DORIS
17h30: Cours facultatif mais obligatoire pour les candidats au Plongeur Bio N1 (la FFESM, présentation de la commission bio,…).
Balade en autonomie sur le site.
19h30 : Repas à l'Auberge de Mulcey

Dimanche 18 mai :

09h00 : Plongée étang de Lindre.
10h30 : Découverte de l'écosystème en pleine nature par le Domaine de Lindre.
12h00 : Repas à l'Auberge de Lindre.

Caractéristiques du site :

- **Zone RAMSAR (zones humides d'intérêts mondial)**
- **Zone Natura 2000**
- **970 ha - 12 étangs piscicoles**

Déplacement des cadres de la commission vers les licenciés pour faire découvrir nos activités.
La CREBS Est a réalisé un stage bloqué dans un département où la commission n'est pas représentée.

2. Journées thématiques

- **Soirées thématiques sur le milieu marin une fois par mois durant la période hivernale – Strasbourg 67**

- **Journées découvertes (visite d'aquarium) – Besançon 25**

3. Actions

- **Participation active à DORIS et BioObs – Michel KUPFER (Vice président de la CREBS Est) est le référent eau douce.**

- **Sensibilisation du grand public (ballades en milieu naturel).**

- **Intervention en milieu scolaire.**

- **Organisation de la réunion annuelle de l'équipe DORIS à Holtzheim 67 (Gravière du Fort).**

- **Participation/sollicitations de la Commission Nationale Bio pour divers travaux en relation avec l'eau douce.**

- **Opérations de nettoyage des milieux aquatiques. Conseils.**

- **Soirées d'informations et de sensibilisations dans les clubs (Compétences « bio » du MFT, présentation des milieux,…).**

- **Participations aux formations des plongeurs techniques.**

- **Sensibilisation des jeunes plongeurs (8-16 ans) à la vie et à la protection des milieux d'eau douce et participation aux Rencontres Régionales Jeunes de l'Est.**

- **Conseils en aménagement de zones humides auprès d'associations locales.**

4. Soirée de sensibilisation sur les Amphibiens (Gravière du Fort)

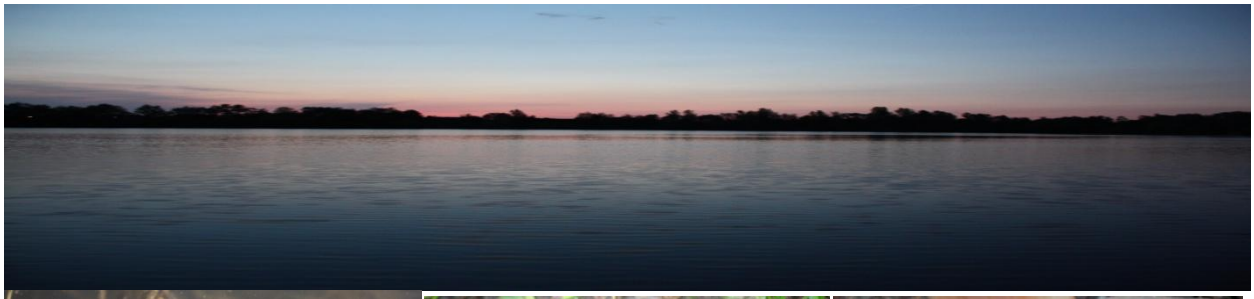

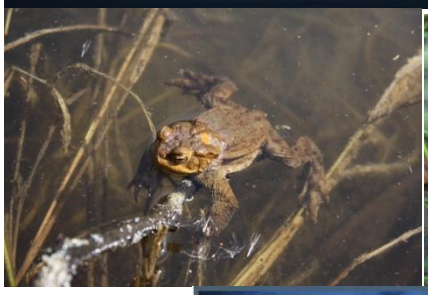

5. Sortie rivières

Une après midi découverte d'une rivière phréatique du Ried

Samedi 5 juillet 2014 aux alentours de Daubensand :

- 14h, **accueil des participants**, présentation, formalités administratives (certificat médical valide, licence 2014, carte de niveau technique).
- 14h30, **information sur les milieux présents** : ried, forêt rhénane, rivière phréatique avec faune et flore associées.
- Vers 15h, **descente d'un tronçon de rivière phréatique en PMT** par petit groupe accompagné d'un formateur bio.

6. Communication

- **Réseaux sociaux : Réalisation d'une page Facebook avec environ 150 'like' fin 2014.**

- **Réalisation de polos pour l'équipe d'animation :**